



2004-2005

Architectural annual. St Petersburg

АРХИТЕКТУРНЫЙ ЕЖЕГОДНИК. САНКТ-ПЕТЕРБУРГ

АРХИТЕКТУРНОЕ БЮРО "ЛИТЕЙНАЯ ЧАСТЬ-91"

**107. РЕКОНСТРУКЦИЯ ЗДАНИЯ ДЕКОРАЦИОННЫХ
МАСТЕРСКИХ ПОД КОНЦЕРТНЫЙ ЗАЛ
МАРИИНСКОГО ТЕАТРА**

Санкт-Петербург, ул. Писарева, 20

Авторский коллектив: FABRE/SPELLER, SCENE, SETEC,
PUMAIN (Ф. Пюман), Архитектурное бюро "Литейная часть-
91" (Р. Даянов), NAGATA Acoustics (И. Тойота)**107. RECONSTRUCTION OF THE BUILDING
OF SET DESIGN WORKSHOPS INTO THE CONCERT HALL
OF THE MARIINSKY THEATRE**

St Petersburg, Pisarev St, 20

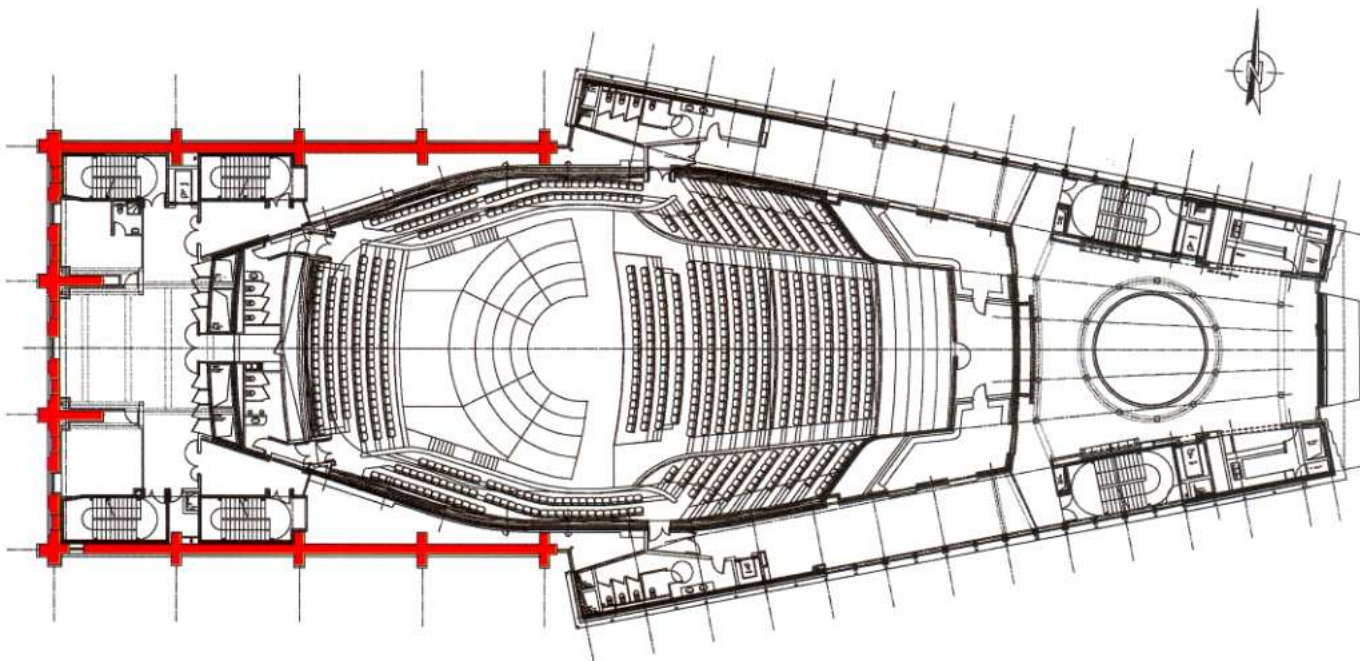
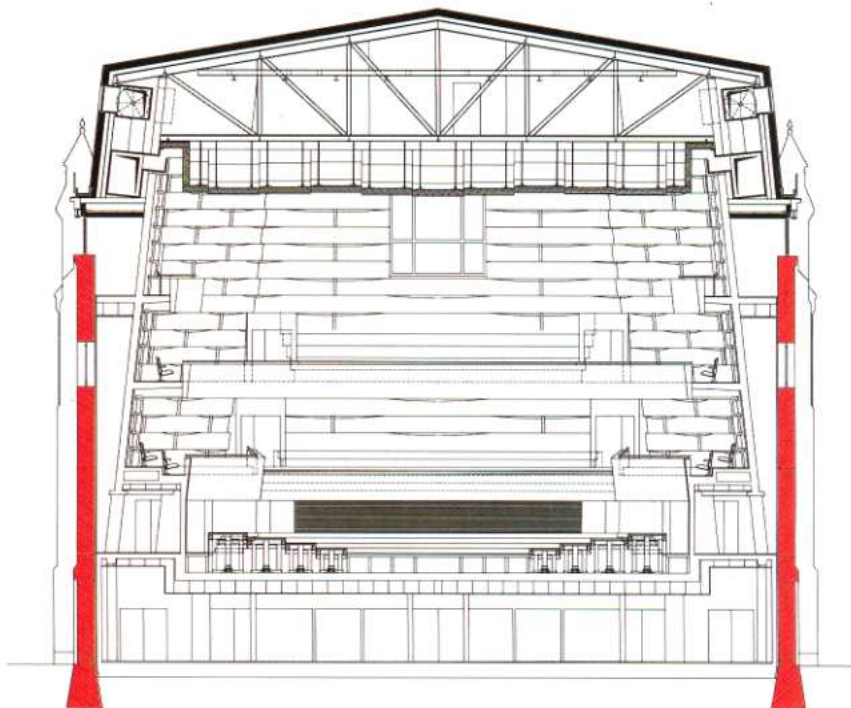
Design Team: FABRE/SPELLER/PUMAIN (Philippe Pumain),
SCENE, SETEC, Liteinaya Chast-91 Architectural Bureau
(Rafael Dayanov), NAGATA Acoustics (I. Toyota)

LITEINAYA CHAST-91 ARCHITECTURAL BUREAU

